



ROMANIA
Judetul Buzau
Comuna Bisoca
-Consiliul local-

HOTARARE
privind organigrama, statul de funcții și numărul de personal

Consiliul local al comunei Bisoca, județul Buzău;

Având în vedere:

- Referatul de aprobare nr. 122/I/22.01.2026 al Primarului comunei Bisoca;
- Raportul compartimentului de specialitate, înregistrat sub nr. 122/II/2026;
- Rapoartele de avizare ale comisiilor de specialitate ale consiliului local;
- Adresa Institutiei Prefectului-Judetul Buzau, nr. 5784/17.04.2025 referitoare la numărul maxim de 20 posturi raportat la numărul de locuitori ai comunei Bisoca,
- Avizul nr. 2408 /2013 privind structura functionala si Avizele nr.67906/2016 conexas cu nr.26801 si nr. 25896/2017 al Agenției Naționale a Funcționarilor Publici;
- art. XVI din Legea 161/2003 cu modificările și completările ulterioare;
- Art.III-IV din O.U.G. nr. 63/2010 privind modificarea și completarea Legii nr. 273/2006 privind finanțele publice locale, precum și pentru stabilirea unor măsuri financiare;
- prevederile art.7, alin.(2) si art.7, alin.(13) Legii 52/2003 privind transparenta decizionala in administratia publica - modificate si completate cu Art.I din O.U.G. nr. 16/2022 si prevederile H.G.R. nr.831/2022 privind Normele metodologice de aplicare – actualizate;

In baza art.129, alin.(1), alin.(3), lit.c), alin.(7), art.370,alin.(1)-(3), art.406, art.407, art.464 si art.465 din Codul administrativ aprobat cu O.U.G. nr. 57/05.07.2019 – cu modificarile si completarile ulterioare;

In temeiul art. 196, alin.(1), lit.a), din Codul administrativ aprobat cu O.U.G. nr. 57/05.07.2019 – cu modificarile si completarile ulterioare;

HOTARASTE :

Art.1: Se aprobă Organigrama privind structura aparatului de specialitate al Primarului comunei Bisoca, conform Anexei nr.1 la prezenta hotărâre.

Art.2: Se aprobă Statul de funcții și numărul de personal, conform Anexei nr.2.

Art.3: Anexele nr.1 și nr.2 fac parte integrantă din prezenta hotărâre.

Art.4: Cu data intrării în vigoare a prezentei, hotararile adoptate anterior în acest sens se modifica și se completeaza în mod corespunzător.

Art.5: Primarul comunei Bisoca va urmări ducerea la îndeplinirea prezentei Hotărâri.

Art.6: Secretarul general al comunei Bisoca va afișa public prezenta hotărâre și o va înainta instituțiilor/persoanelor interesate.

Președinte de ședință,
Consilier local:
CASARU Ion-Catalin



Contrasemnat.
Secretar general u.a.t.:
jr.MOISE I. Constantin

Bisoca, Nr. 3 din 30/01/2026

Această hotărâre a fost adoptată de Consiliul local al comunei Bisoca în ședința din data de 30/01/2026, cu respectarea prevederilor art.139, alin.(1) sau (2) din O.U.G. nr.57/05.07.2019 privind Codul administrativ, cu un număr de 11 voturi "pentru", 0 "abțineri" și 0 voturi "împotriva" din numărul total de 11 consilieri locali în funcție și 11 consilieri prezenți la ședință.

ORGANIGRAMA

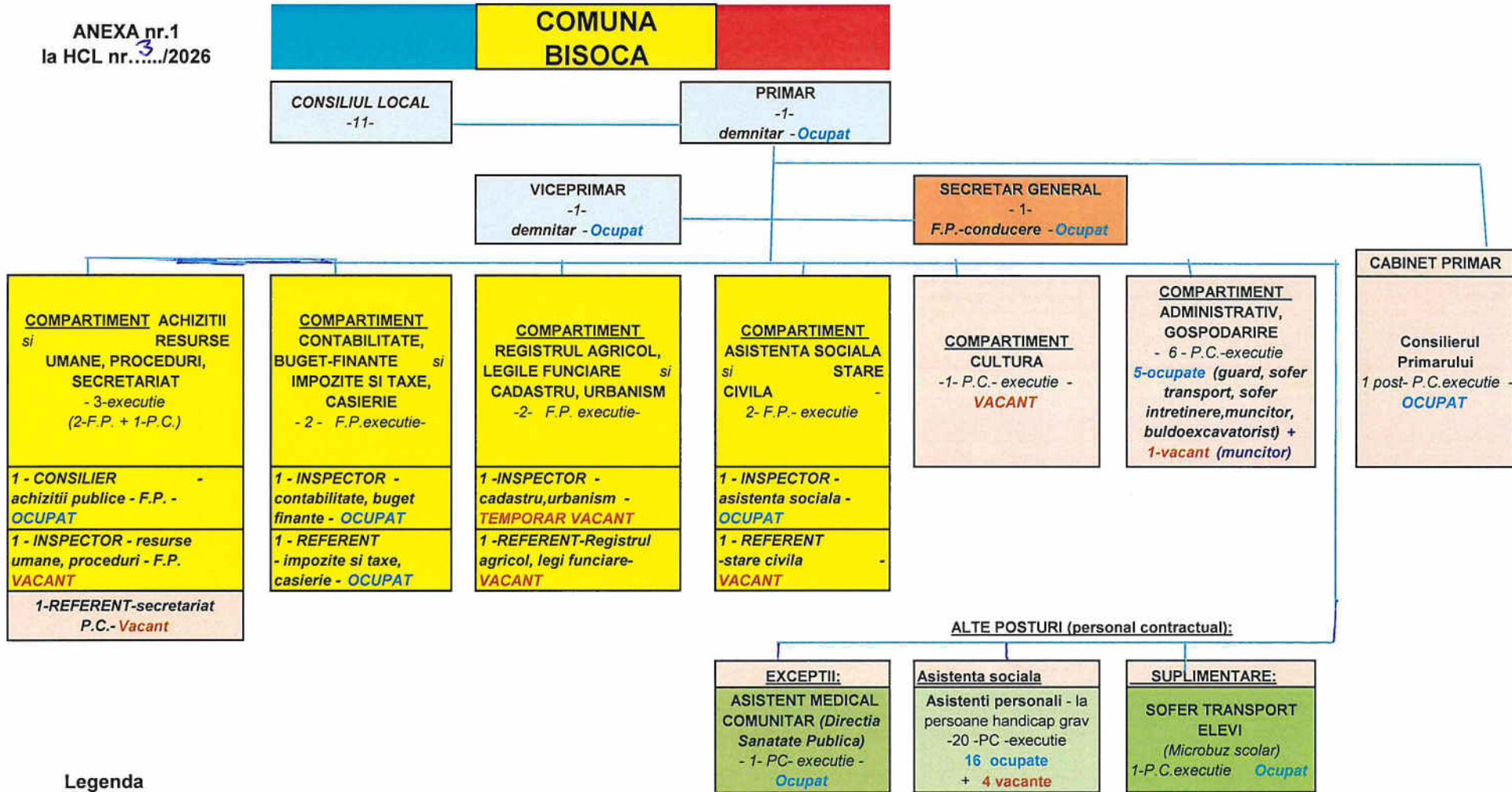

Legenda

Consilieri locali = 11 , din care 1 - viceprimar (conducere)

Posturi proprii: 20 = 2 demnitari (P.+V.) + 9 F.P.(1 cond+8 exec) + 9 P.C.(executie)

Alte posturi: 22(P.C.-executie) = 20 asistenti personali+ 1 asistent medical comunitar + 1 transport elevi



Presedinte de sedinta,

Secretar general,

STAT DE FUNCTII SI PERSONAL

ANEXA nr.2/1 la H.C.L. nr. 3.../30.01.2026

Nr. crt.	NUMELE si PRENUMELE - vacant/temporar vacant - dupa caz	STRUCTURA	Funcția de demnitate publica	Funcția publica			Clasa - Studii	Gradul profesional	Gradatie vechime	Funcția contractuala		Gradatie vechime	Coeficient minim	Specificatii
				Funcție de conducere	Funcție de executie	Felul funcției:				Funcție de executie	Treapta, grad - studii			
1	STEMATE Florin	Demnitar	primar									4,0	Primar	
2	CASARU Ion-Catalin	Demnitar	viceprimar									3,0	Viceprimar	
3	MOISE Constantin	Secretar general u.a.t. - comuna Bisoca	secretar general		definitiva	70	II S	5 = 22,5%				3,0	Secretar general u.a.t.	
4	PASCOCIU Ionel	COMPARTIMENT: Contabilitate, buget-finante si Impozite si taxe, casierie		inspector	definitiva	I S	principal	5 = 22,5%				2,23	Contabilitate, buget-finante - post unic	
5	TRONARU Ciprian-Valentin			referent	definitiva	III M	superior	5 = 22,5%				2,00	Impozite si taxe, casierie -post unic	
6	TEMPORAR VACANT	COMPARTIMENT: Registrul agricol,legile funciare si Cadastru,urbanism		inspector	definitiva	I S	principal	5 = 22,5%				2,23	Agricultura,cadastru,urbanism -post unic	
7	VACANT			referent	definitiva	III M	debutant	x				1,80	Registrul agricol,legile funciare -post unic (agent agricol)	
8	BAETELU-BESLIU Marius-Adrian	COMPARTIMENT:Asisteta sociala si Stare civila		inspector	definitiva	I S	principal	5 = 22,5%				2,23	Asistenta si protectia sociala - post unic	
9	VACANT			Referent	definitiva	III M	debutant	x				1,80	Starea civila - post unic	
10	TRONARU Marian-Daniel	COMPARTIMENT: Achizitii si Resurse umane, proceduri, secretariat		consilier achizitii	definitiva	I S	principal	5 = 22,5%				2,23	Achizitii publice - post unic	
11	VACANT			inspector	definitiva	I S	principal	5 = 22,5%				2,23	Resurse umane, proceduri administrative - post unic	
12	VACANT								referent debutant	III M	x	1,70	Secretariat administrativ, relatii cu publicul, arhiva - post unic	
13	NECULAI Gheorghe	CABINETUL PRIMARULUI							consilierul primarului	IA M/S	x	1,90 - -3,00	Consilier personal primar -post unic (1 post=1/1 norma sau 2 posturi=1/2 norma)	
14	VACANT	COMPARTIMENT: cultura							referent debutant	III M	x	1,70	Activitati camin cultural si biblioteca -post unic	
15	CASARU Georgetel	COMPARTIMENT: administrativ, gospodarie, paza							guard	I G	5 = 22,5%	1,45	Activitate guard, intretinere,paza si continuitate pe timp de zi -post unic	
16	CASARU Nicu								buldoexcavatorist	I - permis auto B,TR	5 = 22,5%	1,89	Lucrari cu buldoexcavatorul si incarcatorul frontal -post unic	
17	GHEORGHITA Vasile								sofer transport	I - permis auto BCE	5 = 22,5%	1,89	Sofer autocamion basculanta -post unic	
18	ALBU Ionut								sofer - muncitor interventie	I - permis auto BCE	3 = 17,5%	1,89	Sofer, tractorist, lucrari interventie -post unic	
19	OLTEANU Danut								muncitor interventie	I G	5 = 22,5%	1,45	interventii utilitati publice, paza/continuitate pe timp de noapte la necesitate - tura 1	
20	VACANT								muncitor intretinere	I G	5 = 22,5%	1,45	intretinere utilitati publice, paza/continuitate pe timp de noapte la necesitate - tura 2	

Președintele de Sediu,



Secretar General,

Funcția \ Nr. posturi	Ocupate	Vacante	Total
Nr. total de funcții publice - din care:	5	4	9
Nr. total de funcții publice de conducere	1	0	1
Nr. total de funcții publice de execuție	4	4	8
Nr. total de funcții contractuale de execuție	7	2	9
Nr total de posturi potrivit art. III alin. (2) din O.U.G. Nr. 63/2010 pentru modificarea și completarea Legii nr. 273/2006 privind finanțele publice locale, precum și pentru stabilirea unor măsuri financiare, cu modificările și completările ulterioare	12	6	18
Numar total de funcții de demnitate publica = 2 din care: 1 primar + 1 viceprimar	2	0	2
Nr. total de funcții din instituție total = 20 - din care: 2 demnitari + 9 F.P.+ 9 P.C.	14	6	20
Alte funcții = 2 , din care: -exceptii = 1 (asistent medical comunitar) -suplimentare = 1 (sofer transport elevi)	1 + 1	0	2

COD CULORI IN STATUL DE FUNCTII
Functionari publici
Secretar general
Personal contractual
Demnitari
Total posturi
Alte functii: exceptii + suplimentare

Anexa 2/2 - HCL BISOCA- ...3.../2026						
STAT DE FUNCTII: ALTE ACTIVITATI (nu fac parte din aparatul propriu)						
NR. CRT.	NUMELE si PRENUMELE (VACANT - dupa caz)	a) ASISTENTA SOCIALA - ASISTENTI PERSONALI -	Funcția contractuală		Treapta profesională/gr ad	Coeficient - gradatie
			de executie	Nivel studii		
1	BELDIMAN Mioara-Iuliana	ASISTENT PERSONAL- la persoana cu handicap grav	asistent personal	G.	1,01	0 - baza
2	BELDIMAN Petrea	ASISTENT PERSONAL- la persoana cu handicap grav	asistent personal	G.	1,01	4 - 20,0%
3	BELDIMAN Tantica	ASISTENT PERSONAL- la persoana cu handicap grav	asistent personal	G.	1,01	5 - 22,5%
4	BLANDU Elena	ASISTENT PERSONAL- la persoana cu handicap grav	asistent personal	G.	1,01	4 - 20,0%
5	BORCAEAS Gheorghita	ASISTENT PERSONAL- la persoana cu handicap grav	asistent personal	G.	1,01	3 - 17,5%
6	CARSTEA Filica	ASISTENT PERSONAL- la persoana cu handicap grav	asistent personal	G.	1,01	0 - baza
7	COBZARU Rodica	ASISTENT PERSONAL- la persoana cu handicap grav	asistent personal	G.	1,01	0 - baza
8	DOBROTA Nicusor	ASISTENT PERSONAL- la persoana cu handicap grav	asistent personal	G.	1,01	3 - 17,5%
9	DOBROTA Valerica Mirela	ASISTENT PERSONAL- la persoana cu handicap grav	asistent personal	G.	1,01	1 - 7,5%
10	MAFTEI Dorina	ASISTENT PERSONAL- la persoana cu handicap grav	asistent personal	G.	1,01	3 - 17,5%
11	MOISOIU Lenuta	ASISTENT PERSONAL- la persoana cu handicap grav	asistent personal	G.	1,01	3 - 17,5%
12	PASCOCIU Viorel	ASISTENT PERSONAL- la persoana cu handicap grav	asistent personal	G.	1,01	5 - 22,5%
13	POSTOLACHE Mariana	ASISTENT PERSONAL- la persoana cu handicap grav	asistent personal	G.	1,01	3 - 15,5%
14	SERBANOIU Marioara	ASISTENT PERSONAL- la persoana cu handicap grav	asistent personal	G.	1,01	2 - 12,5%
15	USLU Silvioara	ASISTENT PERSONAL- la persoana cu handicap grav	asistent personal	G.	1,01	0 - baza
16	VADUVA Stanica	ASISTENT PERSONAL- la persoana cu handicap grav	asistent personal	G.	1,01	0 - baza
17	VACANT	ASISTENT PERSONAL- la persoana cu handicap grav	asistent personal	G.	1,01	
18	VACANT	ASISTENT PERSONAL- la persoana cu handicap grav	asistent personal	G.	1,01	
19	VACANT	ASISTENT PERSONAL- la persoana cu handicap grav	asistent personal	G.	1,01	
20	VACANT	ASISTENT PERSONAL- la persoana cu handicap grav	asistent personal	G.	1,01	
1	HARPES Gina	b) ALTE FUNCTII - EXCEPTII:	ASISTENT MEDICAL COMUNITAR - 1,90	P.L.	Principal	5 - 22,5%
1	VLAD Gh. Valerica	c) ALTE FUNCTII - SUPLIMENTARE:	SOFER transport elevi	D-1	1,89	2 - 12,5%

Președintele de Sesiune,



Leonor G. G. G.,
[Signature]