



ROMANIA
Judetul Buzau
Comuna Bisoca
-Consiliul local-

H O T A R A R E
privind organigrama, statul de funcții și numărul de personal

Consiliul local al comunei Bisoca, județul Buzău;

Având în vedere:

- Referatul de aprobare nr. 486/I/05.03.2026 al Primarului comunei Bisoca;
- Raportul compartimentului de specialitate, înregistrat sub nr. 486/II/2026;
- Rapoartele de avizare ale comisiilor de specialitate ale consiliului local;
- Adresa Institutiei Prefectului-Judetul Buzau, nr. 5784/17.04.2025 referitoare la numărul maxim de 20 posturi raportat la numărul de locuitori ai comunei Bisoca,
- Avizul nr. 2408 /2013 privind structura functionala si Avizele nr.67906/2016 conexas cu nr.26801 si nr. 25896/2017 al Agenției Naționale a Funcționarilor Publici;
- art. XVI din Legea 161/2003 cu modificările și completările ulterioare;
- Art.III-IV din O.U.G. nr. 63/2010 privind modificarea și completarea Legii nr. 273/2006 privind finanțele publice locale, precum și pentru stabilirea unor măsuri financiare;
- prevederile art.7, alin.(2) si art.7, alin.(13) Legii 52/2003 privind transparenta decizionala in administratia publica - modificate si completate cu Art.I din O.U.G. nr. 16/2022 si prevederile H.G.R. nr.831/2022 privind Normele metodologice de aplicare – actualizate;

In baza art.129, alin.(1), alin.(3), lit.c), alin.(7), art.370,alin.(1)-(3), art.406, art.407, art.464 si art.465 din Codul administrativ aprobat cu O.U.G. nr. 57/05.07.2019 – cu modificarile si completarile ulterioare;

In temeiul art. 196, alin.(1), lit.a), din Codul administrativ aprobat cu O.U.G. nr. 57/05.07.2019 – cu modificarile si completarile ulterioare;

HOTARASTE :

Art.1: Se aprobă Organigrama privind structura aparatului de specialitate al Primarului comunei Bisoca, conform Anexei nr.1 la prezenta hotărâre.

Art.2: Se aprobă Statul de funcții și numărul de personal, conform Anexei nr.2.

Art.3: Anexele nr.1 și nr.2 fac parte integrantă din prezenta hotărâre.

Art.4: Cu data intrării in vigoare a prezentei, hotararile adoptate anterior in acest sens se modifica si se completeaza in mod corespunzator.

Art.5: Primarul comunei Bisoca va urmări ducerea la indeplinirea prezentei Hotărâri.

Art.6: Secretarul general al comunei Bisoca va afișa public prezenta hotărâre și o va inainta instituțiilor/persoanelor interesate.

Președinte de ședință,
Consilier local:
ing. COJANU Valentin-Ionut



Contrasemnat.
Secretar general u.a.t.:
jr. MOISE I. Constantin

Bisoca, Nr. 13 din 13 / 03 / 2026.

Această hotărâre a fost adoptată de Consiliul local al comunei Bisoca în ședința din data de 13 / 03 / 2026, cu respectarea prevederilor art.139, alin.(1) sau (2) din O.U.G. nr.57/05.07.2019 privind Codul administrativ, cu un număr de 11 voturi "pentru", 0 "abțineri" și 0 voturi "impotrivă" din numărul total de 11 consilieri locali în funcție și 11 consilieri prezenți la ședință.

ORGANIGRAMA

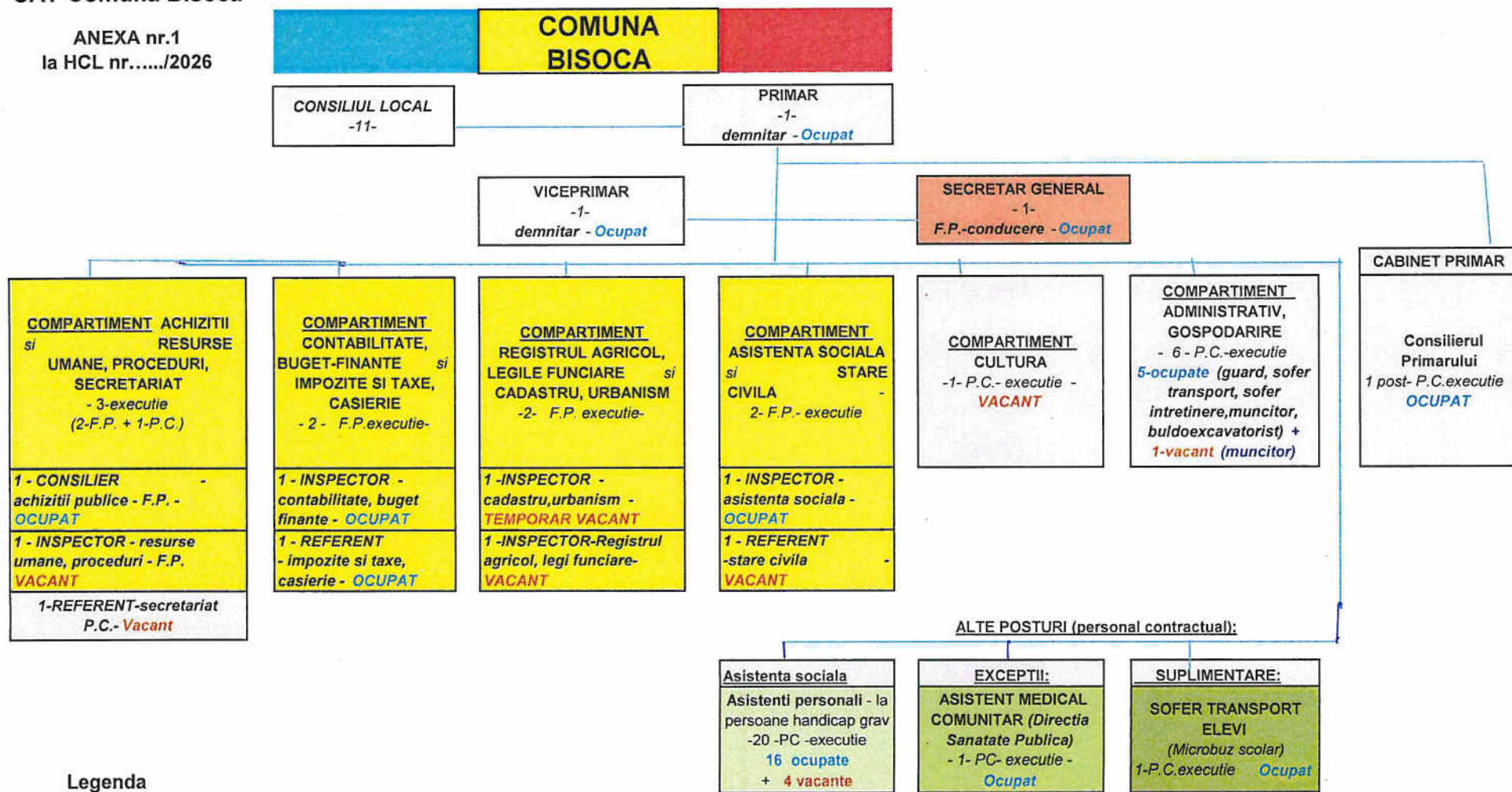

Legenda

Consilieri locali = 11 , din care 1 - viceprimar (conducere)

Posturi proprii: 20 = 2 demnitari (P.+V.) + 9 F.P.(1 cond+8 exec) + 9 P.C.(executie)

Alte posturi: 22(P.C.-executie) = 20 asistenti personali+ 1 asistent medical comunitar + 1 transport elevi

Presedinte de sedinta,

Secretar general,



STAT DE FUNCTII SI PERSONAL

ANEXA nr.2/1 la H.C.L. nr./2026

| Nr. crt. | NUMELE si PRENUMELE - vacant/temporar vacant -dupa caz | STRUCTURA | Funcția de demnitate publica | Funcția publica | | | Clasa - Studii | Gradul profesional | Gradatie vechime | Funcția contractuală | | Gradatie vechime | Coeficient minim | Specificatii |
|----------|--|--|------------------------------|----------------------|---------------------|-----------------|----------------|--------------------|------------------|------------------------------|------------------------|------------------|--|---|
| | | | | Funcție de conducere | Funcție de executie | Felul funcției: | | | | Funcție de executie | Treapta, grad - studii | | | |
| 1 | STEMATE Florin | Demnitar | primar | | | | | | | | | 4,0 | Primar | |
| 2 | CASARU Ion-Catalin | Demnitar | viceprimar | | | | | | | | | 3,0 | Viceprimar | |
| 3 | MOISE Constantin | Secretar general u.a.t. - comuna Bisoca | secretar general | | definitiva | 70 | II S | 5 = 22,5% | | | | 3,0 | Secretar general u.a.t. | |
| 4 | PASCOCIU Ionel | COMPARTIMENT: Contabilitate, buget-finante si Impozite si taxe, casierie | | inspector | definitiva | | I S | 5 = 22,5% | | | | 2,23 | Contabilitate, buget-finante - post unic | |
| 5 | TRONARU Ciprian-Valentin | | | referent | definitiva | | III M | 5 = 22,5% | | | | 2,00 | Impozite si taxe, casierie -post unic | |
| 6 | TEMPORAR VACANT | COMPARTIMENT: Registrul agricol,legile funciare si Cadastru,urbanism | | inspector | definitiva | | I S | 5 = 22,5% | | | | 2,23 | Agricultura,cadastru,urbanism -post unic | |
| 7 | VACANT | | | inspector | definitiva | | III M | debutant | x | | | 2,10 | Registrul agricol,legile funciare -post unic (agent agricol) | |
| 8 | BAETELU-BESLIU Marius-Adrian | COMPARTIMENT:Asistota sociala si Stare civila | | inspector | definitiva | | I S | 5 = 22,5% | | | | 2,23 | Asistenta si protectia sociala - post unic | |
| 9 | VACANT | | | Referent | definitiva | | III M | debutant | x | | | 1,80 | Starea civila - post unic | |
| 10 | TRONARU Marian-Daniel | COMPARTIMENT: Achizitii si Resurse umane, proceduri, secretariat | | consilier achizitii | definitiva | | I S | 5 = 22,5% | | | | 2,23 | Achizitii publice - post unic | |
| 11 | VACANT | | | inspector | definitiva | | I S | 5 = 22,5% | | | | 2,23 | Resurse umane, proceduri administrative - post unic | |
| 12 | VACANT | | | | | | | | | referent debutant | III M | x | 1,70 | Secretariat administrativ, relatii cu publicul, arhiva - post unic |
| 13 | NECULAI Gheorghe | CABINETUL PRIMARULUI | | | | | | | | consilierul primarului | IA M/S | x | 1,90 - -3,00 | Consilier personal primar -post unic (1 post=1/1 norma sau 2 posturi=1/2 norma) |
| 14 | VACANT | COMPARTIMENT: cultura | | | | | | | | referent debutant | III M | x | 1,70 | Activitati camin cultural si biblioteca -post unic |
| 15 | CASARU Georget | COMPARTIMENT: administrativ, gospodarire, paza | | | | | | | | guard | I G | 5 = 22,5% | 1,45 | Activitate guard, intretinere,paza si continuitate pe timp de zi -post unic |
| 16 | CASARU Nicu | | | | | | | | | buldoexcavatorist | I - permis auto B,TR | 5 = 22,5% | 1,89 | Lucrari cu buldoexcavatorul si incarcatorul frontal -post unic |
| 17 | GHEORGHITA Vasile | | | | | | | | | sofer transport | I - permis auto BCE | 5 = 22,5% | 1,89 | Sofer autocamion basculanta -post unic |
| 18 | ALBU Ionut | | | | | | | | | sofer - muncitor interventie | I - permis auto BCE | 3 = 17,5% | 1,89 | Sofer, tractorist, lucrari interventie -post unic |
| 19 | OLTEANU Danut | | | | | | | | | muncitor interventie | I G | 5 = 22,5% | 1,45 | interventii utilitati publice, paza/continuitate pe timp de noapte la necesitate - tura 1 |
| 20 | VACANT | | | | | | | | | muncitor intretinere | I G | 5 = 22,5% | 1,45 | intretinere utilitati publice, paza/continuitate pe timp de noapte la necesitate - tura 2 |



| Funcția \ Nr. posturi | Ocupate | Vacante | Total |
|--|---------|---------|-------|
| Nr. total de funcții publice - din care: | 5 | 4 | 9 |
| Nr. total de funcții publice de conducere | 1 | 0 | 1 |
| Nr. total de funcții publice de execuție | 4 | 4 | 8 |
| Nr. total de funcții contractuale de execuție | 6 | 3 | 9 |
| Nr total de posturi potrivit art. III alin. (2) din O.U.G. Nr. 63/2010 pentru modificarea și completarea Legii nr. 273/2006 privind finanțele publice locale, precum și pentru stabilirea unor măsuri financiare, cu modificările și completările ulterioare | 11 | 7 | 18 |
| Numar total de functii de demnitate publica = 2 din care: 1 primar + 1 viceprimar | 2 | 0 | 2 |
| Nr. total de funcții din instituție total = 20 - din care: 2 demnitari + 9 F.P.+ 9 P.C. | 13 | 7 | 20 |
| Alte functii = 2 , din care: -exceptii = 1 (asistent medical comunitar) -suplimentare = 1 (sofer transport elevi) | 1 + 1 | 0 | 2 |

| COD CULORI IN STATUL DE FUNCTII |
|---------------------------------------|
| Functionari publici |
| Secretar general |
| Personal contractual |
| Demnitari |
| Total posturi |
| Alte functii: exceptii + suplimentare |



| Anexa 2/2 - HCL BISOCA, nr./2026 | | STAT DE FUNCTII: ALTE ACTIVITATI (nu fac parte din aparatul propriu) | | | | |
|---------------------------------------|---|--|--------------------------------------|--------------|----------------------------|-----------------------|
| NR. CRT. | NUMELE si PRENUMELE (VACANT - dupa caz) | a) ASISTENTA SOCIALA - ASISTENTI PERSONALI - | Funcția contractuală | | Treapta profesională/gr ad | Coeficient - gradatie |
| | | | de executie | Nivel studii | | |
| 1 | BELDIMAN Mioara-Iuliana | ASISTENT PERSONAL- la persoana cu handicap grav | asistent personal | G. | 1,01 | 0 - baza |
| 2 | BELDIMAN Petrea | ASISTENT PERSONAL- la persoana cu handicap grav | asistent personal | G. | 1,01 | 4 - 20,0% |
| 3 | BELDIMAN Tantica | ASISTENT PERSONAL- la persoana cu handicap grav | asistent personal | G. | 1,01 | 5 - 22,5% |
| 4 | BLANDU Elena | ASISTENT PERSONAL- la persoana cu handicap grav | asistent personal | G. | 1,01 | 4 - 20,0% |
| 5 | BORCAEAS Gheorghita | ASISTENT PERSONAL- la persoana cu handicap grav | asistent personal | G. | 1,01 | 3 - 17,5% |
| 6 | CARSTEA Filica | ASISTENT PERSONAL- la persoana cu handicap grav | asistent personal | G. | 1,01 | 0 - baza |
| 7 | COBZARU Rodica | ASISTENT PERSONAL- la persoana cu handicap grav | asistent personal | G. | 1,01 | 0 - baza |
| 8 | DOBROTA Nicusor | ASISTENT PERSONAL- la persoana cu handicap grav | asistent personal | G. | 1,01 | 3 - 17,5% |
| 9 | DOBROTA Valerica Mirela | ASISTENT PERSONAL- la persoana cu handicap grav | asistent personal | G. | 1,01 | 1 - 7,5% |
| 10 | MAFTEI Dorina | ASISTENT PERSONAL- la persoana cu handicap grav | asistent personal | G. | 1,01 | 3 - 17,5% |
| 11 | MOISOIU Lenuta | ASISTENT PERSONAL- la persoana cu handicap grav | asistent personal | G. | 1,01 | 3 - 17,5% |
| 12 | PASCOCIU Viorel | ASISTENT PERSONAL- la persoana cu handicap grav | asistent personal | G. | 1,01 | 5 - 22,5% |
| 13 | POSTOLACHE Mariana | ASISTENT PERSONAL- la persoana cu handicap grav | asistent personal | G. | 1,01 | 3 - 15,5% |
| 14 | SERBANOIU Marioara | ASISTENT PERSONAL- la persoana cu handicap grav | asistent personal | G. | 1,01 | 2 - 12,5% |
| 15 | USLU Silvioara | ASISTENT PERSONAL- la persoana cu handicap grav | asistent personal | G. | 1,01 | 0 - baza |
| 16 | VADUVA Stanica | ASISTENT PERSONAL- la persoana cu handicap grav | asistent personal | G. | 1,01 | 0 - baza |
| 17 | VACANT | ASISTENT PERSONAL- la persoana cu handicap grav | asistent personal | G. | 1,01 | |
| 18 | VACANT | ASISTENT PERSONAL- la persoana cu handicap grav | asistent personal | G. | 1,01 | |
| 19 | VACANT | ASISTENT PERSONAL- la persoana cu handicap grav | asistent personal | G. | 1,01 | |
| 20 | VACANT | ASISTENT PERSONAL- la persoana cu handicap grav | asistent personal | G. | 1,01 | |
| 1 | HARPES Gina | b) ALTE FUNCTII - EXCEPTII: | ASISTENT MEDICAL COMUNITAR - 1,90 | P.L. | Principal | 5 - 22,5% |
| 1 | VLAD Gh. Valerica | c) ALTE FUNCTII - SUPLIMENTARE: | SOFER transport elevi | D-1 | 1,89 | 2 - 12,5% |

